

ACESSO PCD



SAÍDA VEÍCULOS



ACESSO PRINCIPAL



ARQ IMPLANTAÇÃO

ESCALA - 1/100

ACESSO VEÍCULOS E EMERGÊNCIA

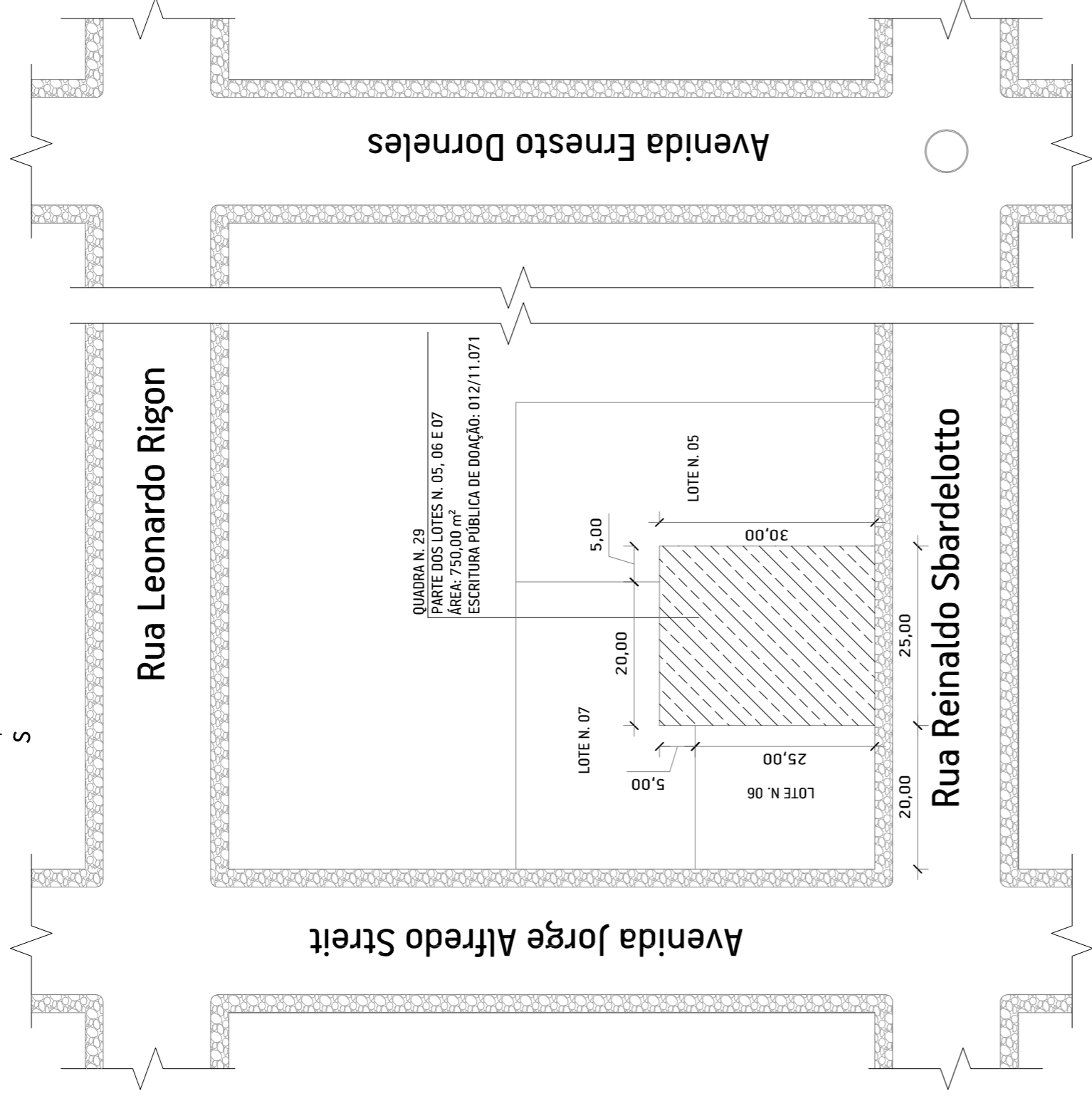
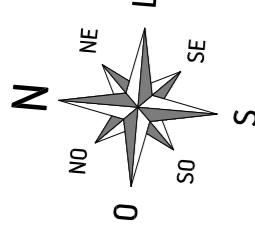

ARQ

SITUAÇÃO E LOCAÇÃO  
ESCALA - 1/750

**DOISPORDOIS**  
engenharia

**OBRA:** PMSERTAO      **PROJETO:** ARQUITETÔNICO - ARQ-DWG-PLA

**ENDEREÇO:** RUA REINALDO SBARDELOTTO, QUADRA 29 - PARTE DOS LOTES 05, 06 E 07 - CENTRO - SERTÃO/RS

**PROPRIETÁRIO:**      **RESPONSÁVEIS TÉCNICOS:**

PREFEITURA MUNICIPAL DE SERTÃO      DOISPORDOIS ENGENHARIA      DOISPORDOIS ENGENHARIA

**DESCRIÇÃO:** SITUAÇÃO, LOCAÇÃO E IMPLANTAÇÃO

<b>ÁREA TERRENO:</b> 750,00 m²	<b>ÁREA CONSTRUÍDA:</b> 394,41 m²	<b>ESCALA:</b> 1/750 E 1/100	<b>PRANCHA:</b> 03
<b>CÓDIGO:</b> 1719	<b>REVISÃO:</b> R54	<b>DATA:</b> A60/2017	<b>ARQ</b> 01

**OBSERVAÇÕES:** Direitos autorais reservados conforme artigo 184 do código penal, Lei 5988 do código civil, contea 205/71

**Márcio André Borin**  
ENGENHEIRO CIVIL OCREA/RGS 174194  
54.9974.0874

**Francisco Resatto**  
ARQUITETO E URBANISTA OAU A96807/2  
54.9960.3656